Автор: Administrator
08.12.2017 00:24 -

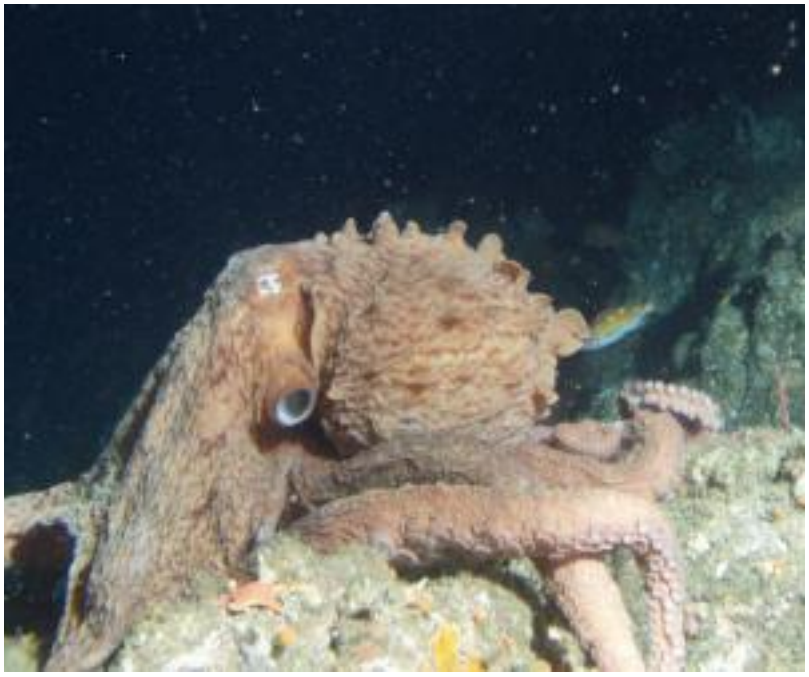

Глубоководный гигантизм – это когда некоторые виды, которые обитают на глубине обладают куда большими размерами, относительно других видов, которые также принадлежат к этой семье. Такой феномен относится к гигантской изоподе, японскому крабу-пауку, червю немертин, семирукому осьминогу и к многим другим представителям подводного мира. Также есть сельдяной король, который достигает длины в 11 метров. Есть гигантский кальмар размер, которого также достигает 13 метров. В глубоководных участках исследователи обнаруживают и других достаточно больших рыб, таких как гренландская полярная акула, тихоокенаская полярная акула, но их нельзя принимать за гигантов на глубине, ведь данные рыбы иногда посещают поверхность, и их размеры не сильно отличаются от размеров акул, которые обитают на меньших глубинах.

Теории

Несмотря на то, что этот феномен постоянно изучается, люди все еще не могут дать на него четкий ответ, почему же так произошло. Есть теории, которые рассказывают о том, что живые организмы увеличивают свои размеры из-за нехватки пищи. Данные тенденции также зависят от понижения температуры. Ученые предполагают, что снижение температуры приводит к тому, что увеличивается размер клеток, и в силу этого также возрастает жизненный цикл, что в итоге и приводит к тому, что в сумме и

приводит к максимальному увеличению размеров тела, ведь непрерывный рост в течении жизни одна из самых характерных особенностей ракообразных.

Так на территории арктических и атлантических вод, где температура воды уже слабо меняет даже с ростом глубины, и именно это служит аргументом против того, что данный фактором в увеличении размера тела служит именно подводное давление. Однако, в итоге пришли к выводу что температура также не является основным фактором развития гигантизма. Так некоторые особи, которые живут у горячих источников тоже могут достигать достаточно больших размеров.

Представители

Данный феномен относится ко многим представителям подводного мира, которые обитают на территории северных морей. Также есть сельдяной король, который достигает длины в 11 метров. Есть гигантский кальмар размер, которого также достигает 13 метров. Хотя, многие любители тайн говорят, что на дне океана водятся настолько огромные представители морского мира, что они способны и причинить вред человечеству.

Стоит сказать, что подводные гиганты на данный момент становятся героями различных мистических историй, особенно популярна тема огромного осьминога. Который якобы издавна нападал на корабли моряков, и собственно продолжает свои злодеяния до сих пор.